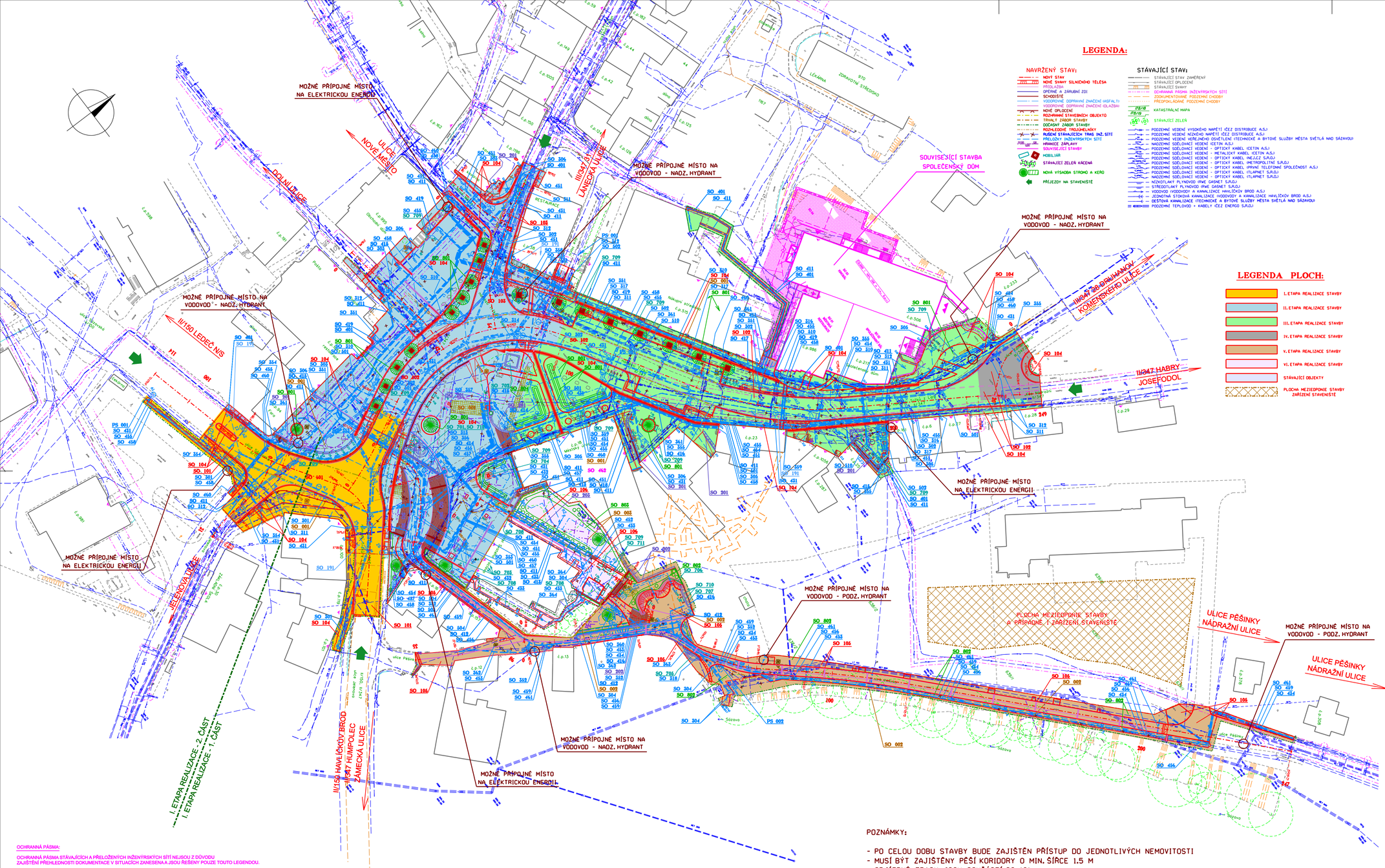

LEGENDA:

NAVRŽENÝ STAV:

- NOVÝ STAV
- NOVÉ SYMVY SILNIČNÍHO TĚLESA
- PŘÍZLABA
- OPĚRNÉ A ZÁRUBNÍ ZDI
- SCHODIŠTĚ
- VODOROVNÉ DOPRAVNÍ ZNAČENÍ (ASFALT)
- VODOROVNÉ DOPRAVNÍ ZNAČENÍ (DLAŽBA)
- NOVÉ OPLOCENÍ
- ROZHRANÍ STAVEBNÍCH OBJEKTŮ
- TRVALÝ ZÁBOR STAVBY
- DOČASNÝ ZÁBOR STAVBY
- ROZHLEDOVÉ TROJÚHELNÍKY
- BUDENÍ STÁVAJÍCÍCH TRAS INŽ. SÍTÍ
- PŘELOŽKY INŽENÝRSKÝCH SÍTÍ
- HRANICE ZÁMKLADY
- SOUVISEJÍCÍ STAVBY
- MOBILIÁŘ
- STÁVAJÍCÍ ZELEŇ KÁCENÁ
- NOVÁ VÝSADBA STROMŮ A KEŘŮ
- PŘÍJEZDY NA STAVENIŠTĚ

STÁVAJÍCÍ STAV:

- STÁVAJÍCÍ STAV ZAMĚŘENÝ
- STÁVAJÍCÍ OPLOCENÍ
- STÁVAJÍCÍ SYMVY
- OCHRANNÁ PÁSMA INŽENÝRSKÝCH SÍTÍ
- ZDOKUMENTOVANÉ PODZEMNÍ CHODBY
- PŘEDPOKLÁDANÉ PODZEMNÍ CHODBY
- KATASTRÁLNÍ MAPA
- STÁVAJÍCÍ ZELEŇ
- PODZEMNÉ VEDENÍ VYSOKÉHO NAPĚTÍ ČEZ DISTRIBUCE A.S.J
- PODZEMNÉ VEDENÍ NÍZKÉHO NAPĚTÍ ČEZ DISTRIBUCE A.S.J
- PODZEMNÉ VEDENÍ VEŘEJNÉHO OSVĚTLENÍ (TECHNICKÉ A BYTOVÉ SLUŽBY MĚSTA SVĚTLÁ NAD SÁZAVOU)
- NAPOJENÍ SDĚLOVACÍ VEDENÍ A.S.J
- PODZEMNÉ SDĚLOVACÍ VEDENÍ - OPTICKÝ KABEL (CETIN A.S.)
- PODZEMNÉ SDĚLOVACÍ VEDENÍ - METALICKÝ KABEL (CETIN A.S.)
- PODZEMNÉ SDĚLOVACÍ VEDENÍ - OPTICKÝ KABEL (NEJ.CZ S.R.O.)
- PODZEMNÉ SDĚLOVACÍ VEDENÍ - OPTICKÝ KABEL (METROPOLITNÍ S.R.O.)
- PODZEMNÉ SDĚLOVACÍ VEDENÍ - OPTICKÝ KABEL (PRVNÍ TELEFONNÍ SPOLEČNOST A.S.)
- PODZEMNÉ SDĚLOVACÍ VEDENÍ - OPTICKÝ KABEL (TLAPNET S.R.O.)
- NAPOJENÍ SDĚLOVACÍ VEDENÍ - OPTICKÝ KABEL (TLAPNET S.R.O.)
- NÍZKOTLAKÝ PLYNOVOD (PNG GASNET S.R.O.)
- STŘEDOTLAKÝ PLYNOVOD (PNG GASNET S.R.O.)
- VODOVOD (VODOVODY A KANALIZACE HAVLÍČKOV BROD A.S.)
- JEDNOTNÁ STOKOVÁ KANALIZACE (VODOVODY A KANALIZACE HAVLÍČKOV BROD A.S.)
- DEŠŤOVÁ KANALIZACE (TECHNICKÉ A BYTOVÉ SLUŽBY MĚSTA SVĚTLÁ NAD SÁZAVOU)
- PODZEMNÍ TEPLOVOD - KABELY (ČEZ ENERGO S.R.O.)

LEGENDA PLOCH:

- I. ETAPA REALIZACE STAVBY
- II. ETAPA REALIZACE STAVBY
- III. ETAPA REALIZACE STAVBY
- IV. ETAPA REALIZACE STAVBY
- V. ETAPA REALIZACE STAVBY
- VI. ETAPA REALIZACE STAVBY
- STÁVAJÍCÍ OBJEKTY
- PLOCHA MEZIEOPONIE STAVBY ZAŘÍZENÍ STAVENIŠTĚ

SEZNAM STAVEBNÍCH OBJEKTŮ A PROVOZNÍCH SOUBORŮ:

D.1.1	SO 001	PŘÍPRAVA STAVENIŠTĚ NA NÁMĚSTÍ
D.1.2	SO 002	PŘÍPRAVA STAVENIŠTĚ V ULICI PĚŠÍNKY
D.1.3	SO 003	PŘÍPRAVA STAVENIŠTĚ U KOSTELA SVATÉHO VÁCLAVA
D.1.4	SO 101	STAVEBNÍ ÚPRAVY SILNICE II/150
D.1.5	SO 102	STAVEBNÍ ÚPRAVY SILNICE II/347
D.1.6	SO 103	STAVEBNÍ ÚPRAVY SILNICE III/347 31
D.1.7	SO 104	STAVEBNÍ ÚPRAVY MÍSTNÍCH KOMUNIKACÍ, CHODNÍKŮ A ZPEVNĚNÝCH PLOCH
D.1.8	SO 105	STAVEBNÍ ÚPRAVY ULICE PĚŠÍNKY
D.1.9	SO 106	STAVEBNÍ ÚPRAVY ZÁHRADY U KOSTELA SVATÉHO VÁCLAVA
D.1.10	SO 181	DOPRAVNĚ INŽENÝRSKÉ OPATŘENÍ
D.1.11	SO 191	DOPRAVNÍ ZNAČENÍ SILNIC II. A III. TŘÍDY
D.1.12	SO 192	DOPRAVNÍ ZNAČENÍ NA NÁMĚSTÍ
D.1.13	SO 193	DOPRAVNÍ ZNAČENÍ V ULICI PĚŠÍNKY
D.1.14	SO 201	OPĚRNÉ ZDI A SCHODIŠTĚ NA NÁMĚSTÍ
D.1.15	SO 202	OPĚRNÉ ZDI A SCHODIŠTĚ V ULICI PĚŠÍNKY
D.1.16	SO 203	ZÁRUBNÍ ZDI U KOSTELA SVATÉHO VÁCLAVA
D.1.17	SO 301	ODVODNĚNÍ SILNICE II/150
D.1.18	SO 302	ODVODNĚNÍ SILNICE II/347 A III/347 31
D.1.19	SO 303	ODVODNĚNÍ MÍSTNÍCH KOMUNIKACÍ A ZPEVNĚNÝCH PLOCH NA NÁMĚSTÍ
D.1.20	SO 304	ODVODNĚNÍ ULICE PĚŠÍNKY
D.1.21	SO 305	NAPOJENÍ DEŠŤOVÝCH SVODŮ NEMOVITOSTÍ V MAJETKU MĚSTA SVĚTLÁ NAD SÁZAVOU
D.1.22	SO 306	NAPOJENÍ DEŠŤOVÝCH SVODŮ NEMOVITOSTÍ SOUKROMÝCH MAJITELŮ
D.2.1	SO 308	PŘELOŽKY JEDNOTNÉ KANALIZACE VAK HAVLÍČKOV BROD, a.s.
D.2.4	SO 311	VYMĚNA JEDNOTNÉ KANALIZACE VAK HAVLÍČKOV BROD, a.s.
D.2.5	SO 312	OPRAVY ŠACHET JEDNOTNÉ KANALIZACE VAK HAVLÍČKOV BROD, a.s.
D.1.26	SO 313	KANALIZAČNÍ PŘÍPOJKA INFORMAČNÍHO CENTRA A PRODEJNÍHO STÁNKU
D.1.27	SO 314	KANALIZAČNÍ PŘÍPOJKA KAŠNY NA NÁMĚSTÍ
D.1.28	SO 315	KANALIZAČNÍ PŘÍPOJKA PÍTKA NA NÁMĚSTÍ
D.1.29	SO 316	KANALIZAČNÍ PŘÍPOJKY NEMOVITOSTÍ V MAJETKU MĚSTA SVĚTLÁ NAD SÁZAVOU
D.1.30	SO 317	KANALIZAČNÍ PŘÍPOJKY NEMOVITOSTÍ SOUKROMÝCH MAJITELŮ
D.1.31	SO 318	KANALIZAČNÍ PŘÍPOJKA VODNÍHO PRVKU V ULICI PĚŠÍNKY
D.3.2	SO 351	PŘELOŽKY VODOVODŮ VAK HAVLÍČKOV BROD, a.s. NA NÁMĚSTÍ
D.3.3	SO 352	PŘELOŽKA VODOVODU VAK HAVLÍČKOV BROD, a.s. V ULICI PĚŠÍNKY
D.3.4	SO 353	PROPOJENÍ VODOVODŮ VAK HAVLÍČKOV BROD, a.s. NA NÁMĚSTÍ
D.3.5	SO 354	VYMĚNY VODOVODŮ VAK HAVLÍČKOV BROD, a.s. V ULICÍCH SÁZAVSKÁ A JELENOVA
D.3.6	SO 355	VYMĚNY VODOVODŮ VAK HAVLÍČKOV BROD, a.s. NA NÁMĚSTÍ
D.3.7	SO 356	VODOVODNÍ PŘÍPOJKA INFORMAČNÍHO CENTRA A PRODEJNÍHO STÁNKU
D.3.8	SO 357	VODOVODNÍ PŘÍPOJKA KAŠNY NA NÁMĚSTÍ
D.3.9	SO 358	VODOVODNÍ PŘÍPOJKA PÍTKA NA NÁMĚSTÍ
D.1.40	SO 359	VODOVODNÍ PŘÍPOJKY NEMOVITOSTÍ V MAJETKU MĚSTA SVĚTLÁ NAD SÁZAVOU
D.1.41	SO 360	VODOVODNÍ PŘÍPOJKY NEMOVITOSTÍ V MAJETKU MĚSTA SVĚTLÁ NAD SÁZAVOU V ULICI PĚŠÍNKY
D.1.42	SO 361	VODOVODNÍ PŘÍPOJKY NEMOVITOSTÍ SOUKROMÝCH MAJITELŮ
D.1.43	SO 362	VODOVODNÍ PŘÍPOJKY NEMOVITOSTÍ SOUKROMÝCH MAJITELŮ V ULICI PĚŠÍNKY
D.1.44	SO 363	VODOVODNÍ PŘÍPOJKA VODNÍHO PRVKU V ULICI PĚŠÍNKY
D.1.45	SO 364	VENKOVNÍ VODOVOD V ZAHRADĚ KOSTELA SVATÉHO VÁCLAVA
D.4.6	SO 411	PŘELOŽKY KABELOVÝCH VEDENÍ VN ČEZ DISTRIBUCE, a.s. - ZAJIŠŤUJE ČEZ
D.4.7	SO 411	PŘELOŽKY KABELOVÝCH VEDENÍ NN ČEZ DISTRIBUCE, a.s. - ZAJIŠŤUJE ČEZ
D.4.8	SO 412	PŘELOŽKY KABELOVÉHO VEDENÍ NN ČEZ DISTRIBUCE, a.s. V ULICI PĚŠÍNKY - ZAJIŠŤUJE ČEZ
D.4.9	SO 413	PŘELOŽKA KABELOVÉHO VEDENÍ NN ČEZ DISTRIBUCE, a.s. - ZAJIŠŤUJE ČEZ
D.1.50	SO 414	KABELOVÉ ROZVODY MĚSTA SVĚTLÁ NAD SÁZAVOU
D.1.51	SO 415	PŘÍPOJKY PRO VÝSUVNÉ ENERGETICKÉ SLOUPKY NA NÁMĚSTÍ
D.1.52	SO 416	PŘÍPOJKA PRO ENERGETICKÝ SLOUPEK V ULICI PĚŠÍNKY
D.1.53	SO 417	ÚPRAVA PŘIPOJENÍ NN VTA
D.1.54	SO 418	PŘELOŽKA KABELOVÉHO VEDENÍ PRO INFORMAČNÍ TABULI
D.1.55	SO 419	PŘÍPOJKY PRO PARKOVACÍ AUTOMATY
D.1.56	SO 431	VEŘEJNÉ OSVĚTLENÍ NA NÁMĚSTÍ
D.1.57	SO 432	OSVĚTLENÍ KOSTELA SVATÉHO VÁCLAVA A PŘÍPRAVA PRO OSVĚTLENÍ ZAHRAD
D.1.58	SO 433	OSVĚTLENÍ KOSTELA SVATÉHO VÁCLAVA A PŘILEHLÝCH ZAHRAD
D.1.59	SO 434	VEŘEJNÉ OSVĚTLENÍ V ULICI PĚŠÍNKY
D.1.60	SO 451	PŘELOŽKY SEK CETIN, a.s. NA NÁMĚSTÍ - ZAJIŠŤUJE CETIN
D.1.61	SO 452	PŘELOŽKA SEK CETIN, a.s. V ZAHRADĚ KOSTELA SVATÉHO VÁCLAVA - ZAJIŠŤUJE CETIN
D.1.62	SO 453	PŘELOŽKA SEK CETIN, a.s. V ULICI PĚŠÍNKY - ZAJIŠŤUJE CETIN
D.1.63	SO 454	PŘELOŽKA SEK METROPOLITNÍ, s.r.o.
D.1.64	SO 455	KABELOVÉ ROZVODY PRO VSS MĚSTSKÉ POLICIE NA NÁMĚSTÍ
D.1.65	SO 456	KABELOVÉ ROZVODY PRO VSS MĚSTSKÉ POLICIE V ULICI PĚŠÍNKY
D.1.66	SO 457	PŘELOŽKA SEK TLAPNET, s.r.o.
D.1.67	SO 458	NOVÉ TRASY SEK TLAPNET, s.r.o. NA NÁMĚSTÍ
D.1.68	SO 459	NOVÉ TRASY SEK TLAPNET, s.r.o. V ULICI PĚŠÍNKY
D.1.69	SO 460	TRASA PRO OK MĚSTA SVĚTLÁ NAD SÁZAVOU NA NÁMĚSTÍ
D.1.70	SO 461	TRASA PRO OK MĚSTA SVĚTLÁ NAD SÁZAVOU V ULICI PĚŠÍNKY
D.1.71	SO 462	NAVRH UMÍSTĚNÍ BATERIÍ PRO WI-FI NA NÁMĚSTÍ - ZREALIZOVÁNO
D.1.72	SO 501	PŘELOŽKA STL PLYNOVODU GASNET, s.r.o. NA NÁMĚSTÍ
D.1.73	SO 502	VYMĚNA A PŘIPOJENÍ STL PYNOVODNÍCH PŘÍPOJEK GASNET, s.r.o.
D.1.74	SO 503	PŘELOŽKA STL PLYNOVODU GASNET, s.r.o. V ULICI PĚŠÍNKY
D.1.75	SO 504	PLYNOVODNÍ PŘÍPOJKY GASNET, s.r.o. V ULICI PĚŠÍNKY
D.1.76	SO 518	ODSTRANĚNÍ TEPLOVODNÍHO VEDENÍ ČEZ ENERGO, s.r.o.
D.1.77	SO 781	INFORMAČNÍ CENTRUM
D.1.78	SO 782	REVITALIZACE KAŠNY NA NÁMĚSTÍ
D.1.79	SO 783	STATICKÉ ZAJIŠTĚNÍ SOCH NA NÁMĚSTÍ
D.1.80	SO 784	KOTVENÍ VÁNOČNÍHO STROMU
D.1.81	SO 785	VODNÍ PRVEK V ULICI PĚŠÍNKY
D.1.82	SO 786	ZASTŘEŠENÉ VSTUPŮ DO PODZEMÍ V ULICI PĚŠÍNKY
D.1.83	SO 787	ÚPRAVA OPLOCENÍ ZÁHRADY P.Č. 116 V ULICI PĚŠÍNKY
D.1.84	SO 788	ÚPRAVA OPLOCENÍ U KOSTELA SVATÉHO VÁCLAVA
D.1.85	SO 789	MĚSTSKÝ MOBILIÁŘ NA NÁMĚSTÍ
D.1.86	SO 718	MĚSTSKÝ MOBILIÁŘ V ULICI PĚŠÍNKY
D.1.87	SO 711	MĚSTSKÝ MOBILIÁŘ U KOSTELA SVATÉHO VÁCLAVA
D.1.88	SO 712	PRODEJNÍ STÁNEK
D.1.89	SO 881	VEGETAČNÍ ÚPRAVY NA NÁMĚSTÍ
D.1.90	SO 882	VEGETAČNÍ ÚPRAVY V ULICI PĚŠÍNKY
D.1.91	SO 883	VEGETAČNÍ ÚPRAVY U KOSTELA SVATÉHO VÁCLAVA
D.1.92	SO 884	ZAVLAHOVÝ SYSTÉM
D.2.1	PS 001	KAMEROVÝ SYSTÉM NA NÁMĚSTÍ
D.2.2	PS 002	KAMEROVÝ SYSTÉM V ULICI PĚŠÍNKY

POZNÁMKA:

- VZHLEDEM K POŽADAVKU OMEZIT ÚPLNOU UZÁVĚRU SILNICE II/150 A II/347 S DLOUHOU OBJÍŽDNOU TRASOU NA NEJKRATŠÍ MOŽNOU DOBU (DOBU SOUVISEJÍCÍ OPRAVY MOSTU PŘES SÁZAVU), BUDE PŘÍPADNĚ I. ETAPA REALIZACE ROZDĚLENA NA 2 ČÁSTI V ROZSAHU VYZNAČENÉM V SITUACI

ZAKRESLENÍ INŽENÝRSKÝCH SÍTÍ JE POUZE ORIENTAČNÍ
PŘED ZAHÁJENÍM STAVEBNÍCH PRACÍ JE TŘEBA ZAJISTIT JEJICH PŘESNÉ VYTYČENÍ

SOUŘADNICOVÝ SYSTÉM S-JTSK
VÝŠKOVÝ SYSTÉM Bpv

č. paré

POZNÁMKY:

- PO CELOU DOBU STAVBY BUDE ZAJIŠTĚN PŘÍSTUP DO JEDNOTLIVÝCH NEMOVITOSTI
- MUSÍ BÝT ZAJIŠTĚNY PĚŠÍ KORIDORY O MIN. ŠÍŘCE 1.5 M
- OBJÍZDNÉ TRASY JSOU SOUČÁSTÍ SO 181

OCHRANNÁ PÁSMA:

OCHRANNÁ PÁSMA STÁVAJÍCÍCH A PŘELOŽENÝCH INŽENÝRSKÝCH SÍTÍ NEJSOU Z DŮVODU ZAJIŠTĚNÍ PŘEHLEDNOSTI DOKUMENTACE V SITUACÍCH ZANESENA A JSOU ŘEŠENY POUZE TOUTO LEGENDOU.

STAVBOU JSOU DOTČENA NÁSLEDUJÍCÍ OCHRANNÁ PÁSMA:

- KANALIZAČNÍ POTRUBÍ DO PRŮMĚRU 500 MM	1.5 M OD LÍCE POTRUBÍ
- KANALIZAČNÍ POTRUBÍ NAD PRŮMĚR 500 MM	2.5 M OD LÍCE POTRUBÍ
- VODOVODNÍ POTRUBÍ DO PRŮMĚRU 500 MM	1.5 M OD LÍCE POTRUBÍ
- PLYNOVODY NTL A STL	1.0 M OD TRASY VEDENÍ
- ROZVODY TEPELNÉ ENERGIE	2.5 M OD TRASY VEDENÍ
- PODZEMNÍ VEDENÍ NN (TŘÍ ROZVODY VO), PODZEMNÍ VEDENÍ VN	1.0 M OD TRASY VEDENÍ
- PODZEMNÍ SÍTĚ ELKTRONICKÝCH KOMUNIKACÍ (OPTICKÉ, METALICKÉ)	1.5 M OD TRASY VEDENÍ
- OCHRANNÉ PÁSMO ELEKTRICKÉ ZDĚNÉ STANICE S NAPĚTÍM 22 KV/0.4 KV	2.0 M OD HRANICE OBJEKTU

TRANSCONSULT s.r.o.
Nerudova 37,500 02 Hradec Králové

Vedoucí projektu:	Ing. Hodek	Stupeň:	I
Odpovědný projektant:	Ing. Hodek	Vedoucí:	Ing. Hodek
Zpracovatel	Ing. Hodek	Zak.č.	1 9 2 2 1 3 0 0 1
Přezkoušel	Ing. Pravda	Archč. 82419	Formát: 18 A4
Kontroloval	Ing. Hodek	Datum:	07/2020
Objednatel	Město Světlá nad Sázavou	Účel:	DSP+PDPS

REVITALIZACE NÁMĚSTÍ TRČKO Z LÍPY VE SVĚTLÉ NAD SÁZAVOU
SOUVISÍCÍ DOKUMENTACE
ZÁSADY ORGANIZACE VÝSTAVBY

část dok.: F.1

SITUACE ORGANIZACE VÝSTAVBY

měřítko: 1:500

č.výkresu: 4